

DDI E OLTRE

SFIDA AL FUTURO

Ambito 10 Modena

Alda Barbi & Maura Zini

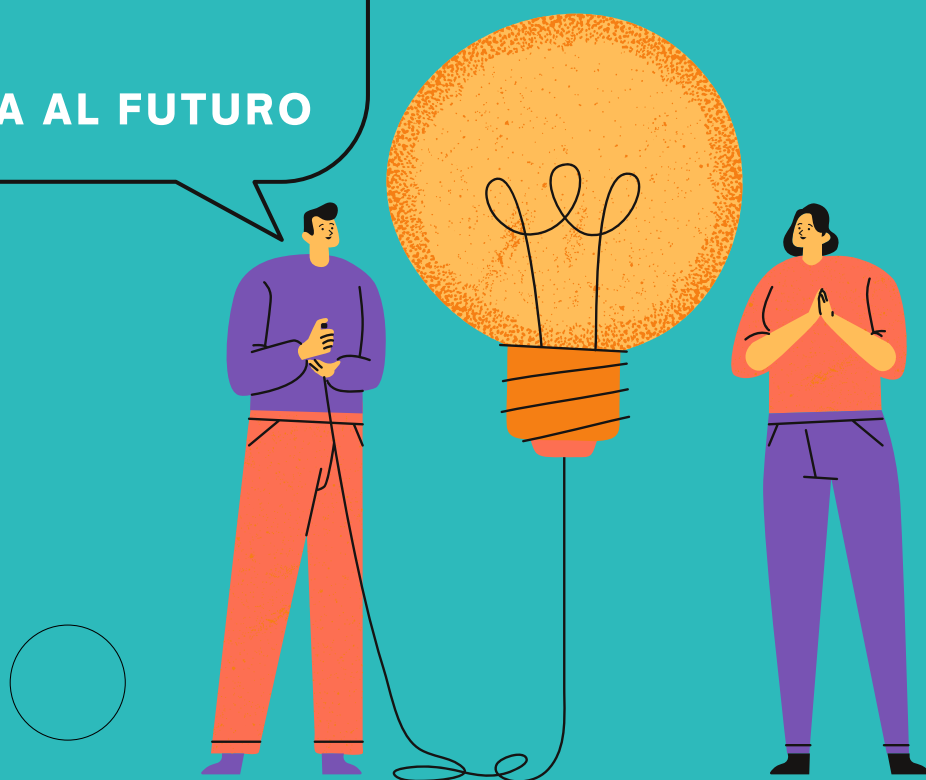

SARANNO CON NOI PER SFIDARCI

LORENZO MICHELI (EDUCATION POLICY SPECIALIST)

FLAVIANO CELASCHI (PROFESSORE ORDINARIO UNIBO - PRESIDENTE CLUSTER CREATE)

FRANCESCO MATTEUCCI (PROGRAMME MANAGER EUROPEAN INNOVATION COUNCIL)

DAVID MARSH (ADVISOR, & DEVELOPER OF EDUCATIONAL SOLUTIONS - JYVASKYLA UNIVERSITY - FINLANDIA)

LUCA FERRARI (RICERCATORE IN DIDATTICA E PEDAGOGIA SPECIALE - UNIBO)

ANGELA BOLDINI (ESPERTA IN SCIENZE COGNITIVE - FEM MODENA)

15 Aprile h. 17.30 'Chiamare, Connettere, Ingaggiare, Abilitare: sfida alle competenze'

16 Aprile h. 16.30 'Creatività, Intelligenza, Realismo: gli ingredienti dell'innovazione'

26 Aprile h. 17.30 'La scienza come *driver* del futuro sostenibile'

3 Maggio h. 15.30 'Shaping our Futures: stronger, wiser and happier'

7 Maggio h.16.30 'Educare all'Intelligenza Artificiale. Opportunità e prospettive'

11 Maggio h. 17.00 'Socio-Emotional Learning'

ISCRIZIONE SU SOFIA N. 56912

organizzazione: Liceo Fanti (Carpi)

Contact person: chiara franca prof.cfrancia@fanticarpi.istruzioneer.it

I docenti a tempo determinato posson iscriversi al GFORM

<https://forms.gle/iBd3wk3hWfePt5GqZ>

E A SETTEMBRE?



In presenza
(se) si può



2 giorni
intensivi
a Carpi
o altrove ...



Design thinking
Debate
Public speaking
Mindfulness
... insieme



SI RIPARTE!